

TYKY-KUNTOSETELIEN KÄSITTELY KÄYTTÖPAIKASSA

1. Tyky-Kuntosetelit ovat maksuvälineitä ja niitä voidaan käyttää ainoastaan työnantajan tukeman liikunnan tai kulttuurin maksamiseen. Seteleitä ei vaihdeta rahaksi, eikä niistä saa antaa rahaa takaisin. Seteleitä voidaan käyttää kerralla useampia tai asiakas voi maksaa ylimenevän osuuden rahalla itse.

2. Käyttöpaikka tarkistaa seteleistä voimassaolopäivämäärän (voimassaoloaika), nimeämisen ja mitätöi setelin. Setelien tekstit ovat molemmilla kotimaisilla kielillä. Työntekijän nimi tulee olla kirjoitettuna seteliin selkeästi. Tämän voi tehdä joko työntekijä saadessaan setelit työnantajalta tai työnantaja voi nimetä setelit työntekijöittäin, esimerkiksi kirjoittamalla tai leimaamalla henkilön nimi seteliin. Setelit tulee olla nimetty ennen käyttöönottoa ja nimi tulee olla tunnistettavasti tekstattu. Henkilöllisyys tarkistetaan pistokokein (verrataan esim. nimeä henkilöllisyystodistukseen) ja tarvittaessa tarkistetaan RJ-Kuntoiluseteli Oy:ltä setelien kohdentaminen. Yritykset voivat leimata setelit myös omalla logollaan. Väärinkäytöstapauksissa ja jos setelissä ei ole henkilön nimeä, ei seteliä voida hyväksyä maksuvälineeksi. Käyttöpaikka ottaa nimeämättömän setelin sarjanumeron ylös ja tekee tästä ilmoituksen RJ-Kuntoiluseteli Oy:lle. Tyky-Kuntosetelit ovat työnantajan työntekijälle tarjoama henkilökohtainen etu, joten seteleitä ei saa antaa käytettäväksi muille (esim. perheen jäsenille). Setelien käyttäjille informoidaan, että henkilöllisyys voidaan tarkistaa tarvittaessa.

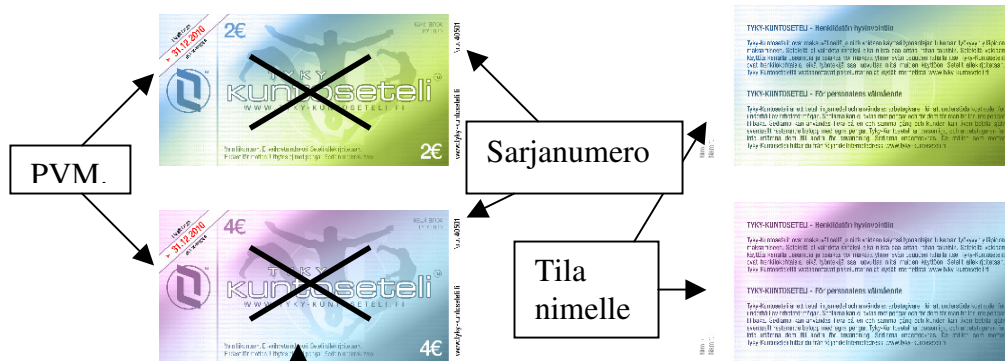

Tyky-Kuntosetelit mitätöidään käyttöpaikassa rastilla.

Kohdentamiskaavake

RJ-Kuntoiluseteli Oy on tuottanut seteleitä tilaaville asiakkailleen kaavakkeen, jolla setelisarjat voidaan kohdentaa työntekijöittäin. Kohdentamiskaavake toimii seteleiden kohdentamisena ja kirjanpidon apuna yritykselle henkilöstön tukemisessa. Käyttöpaikat tarkistavat tarvittaessa kohdentamiskaavakkeesta setelikäyttäjää.

Koontilista

RJ-Kuntoiluseteli Oy on tuottanut asiakkailleen myös koontilistan. Koontilista on hyvä apuväline, jos toimipisteitä on useita ja lasku / yhteenveto toimitetaan eri osoitteeseen kuin toimitetut setelit.

Tyky-Kuntoilukortti ja Tyky-Kulttuurikortti

Rj-Kuntoiluseteli Oy toimittaa setelilauksen yhteydessä myös Tyky-Kuntoilukortin / Tyky-Kulttuurikortin, jolla helpotetaan kuntoilu- ja kulttuuriharrastuksen aloittamista ja seuraamista. Tyky-Kuntoilukortti ja Tyky-Kulttuurikortti ohjaavat työntekijöitä säännöllisen ja monipuolisen kuntoiluun, sekä kulttuurin pariin.

HANTERINGSANVISNINGAR FÖR TYKY-KUNTOSETELI

1. **Tyky-Kuntoaseteli** fungerar som betalningsmedel och kan användas endast för motion eller kultur som är subventionerad av arbetsgivaren. Sedlarna kan ej utbytas mot pengar, och man får heller inte ge pengar tillbaka för dem. Sedlarna finns till värdet av 2€ och 4€. Sedlarna kan användas flera på samma gång eller också kan kunden betala eventuellt överlopp med pengar.
2. **Användarplatsen** kontrollerar från sedlarna datum (sista användningsdatum) och underskrift, och ogiltiggör sedeln. Sedelns text är på båda inhemska språken. Sedlarna undertecknas på användarplatsen för att undvika felanvändning. Vid behov kontrolleras identitet (jfr exempelvis namnteckning på identitetsbevis). Användarplatsen kan också kontrollera sedlarnas inriktning från RJ-Kuntoiluseteli Ab. Företagen kan även förutom namnteckningen, stämpla sedlarna med egen logo eller arbetstagarens namn. Vid felanvändning tas serienumret på sedeln upp, man mottar ej sedeln i detta fall utan anmäler om saken till RJ-Kuntoiluseteli Ab. Tyky-Kuntoaseteli är för arbetstagaren en personlig förmån från arbetsgivaren, vilket betyder att sedeln inte får användas av andra (t.ex. familjemedlemmar). Information ges åt sedelanvändarna att identitet vid behov kontrolleras.

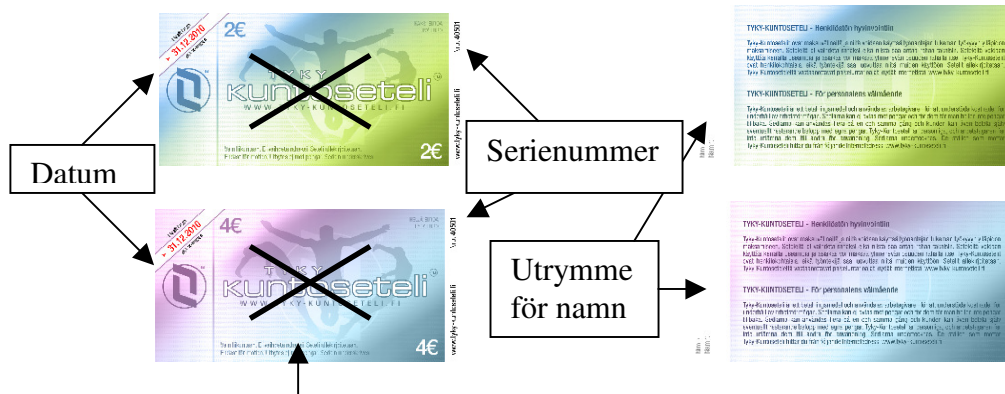

Användarplatser märker använda sedlar med ett kryss på framsidan.

Rikttningsformulär

RJ-Kuntoiluseteli Ab har gjort ett formulär, som hjälper företaget att serienummervis rikta sedlarna till sina arbetstagare. Formuläret fungerar som hjälp vid bokföringen av det stöd som företaget erbjuder sin personal. Användarplatserna kan vid behov kontrollera med stickprov sedelanvändarna från rikttningsformuläret.

Samlingslista

RJ-Kuntoiluseteli har också gjort en samlingslista. Den är ett bra hjälpmedel om företaget har flera verksamhetsplatser och om räkning/sammanfattning skall skickas till annan adress än sedelns levereringsadress.

RJ-Konditionskort

RJ-Kuntoiluseteli Ab levererar vid varje sedelbeställning även ett RJ-konditionskort, som hjälper arbetstagaren att börja med och uppfölja motionsutövning. Det styr arbetstagaren mot regelbunden och mångsidig motionering.